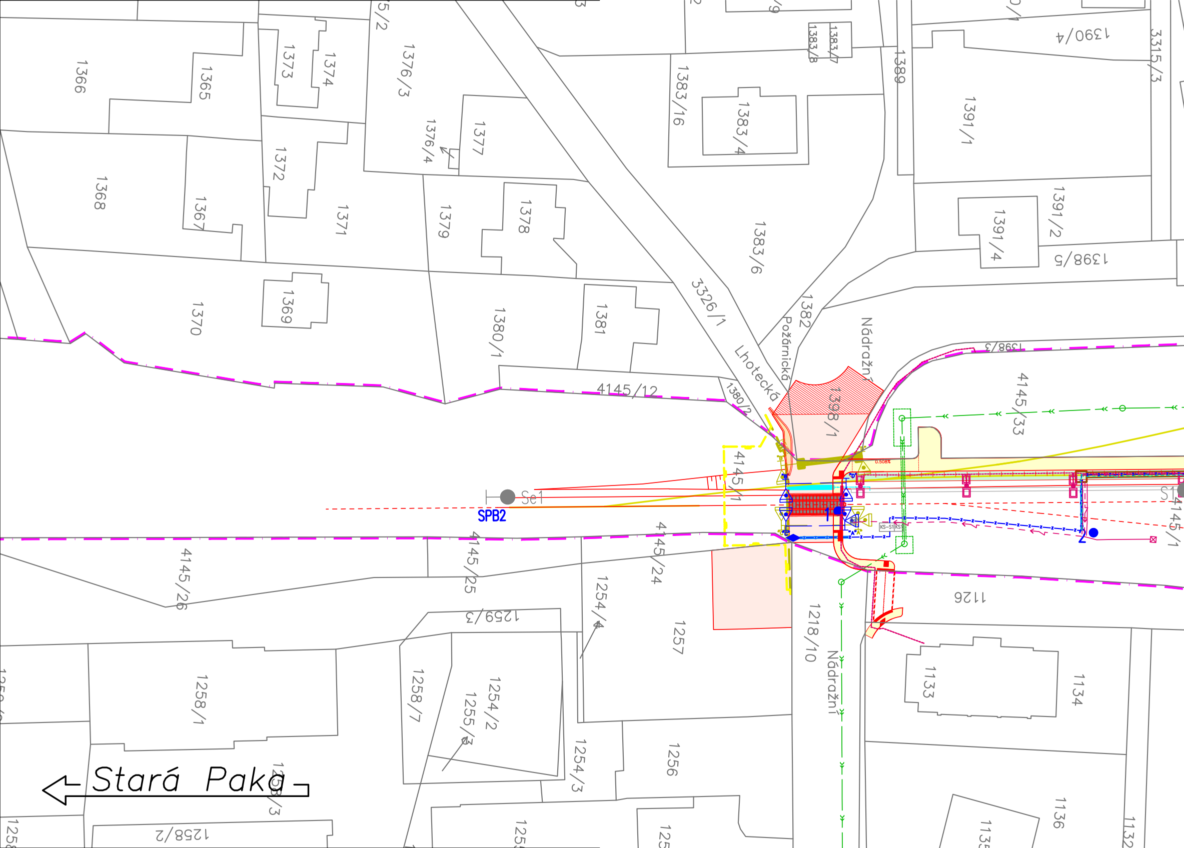
1366
1365
1373
1374
1376/3
1376/4
1377
1383/16
1383/4
1383/7
1383/8
1389
1391/1
1390/4
3315/3
1368
1367
1372
1371
1379
1378
1383/6
1391/2
1391/4
1398/5
1370
1369
1380/1
1381
3326/1
1382
Požárnická
Lhotecká
Nádražní
1398/3
1398/1
4145/12
1380/2
4145/33
4145/1
Se1
SPB2
S1
KS-S1
0.508%
1
2
4145/26
4145/25
4145/24
1259/3
1254/4
1257
1218/10
1126
1258/1
1258/7
1254/2
1255/3
1254/3
1256
1133
1134
1136
1258/2
Stará Paka

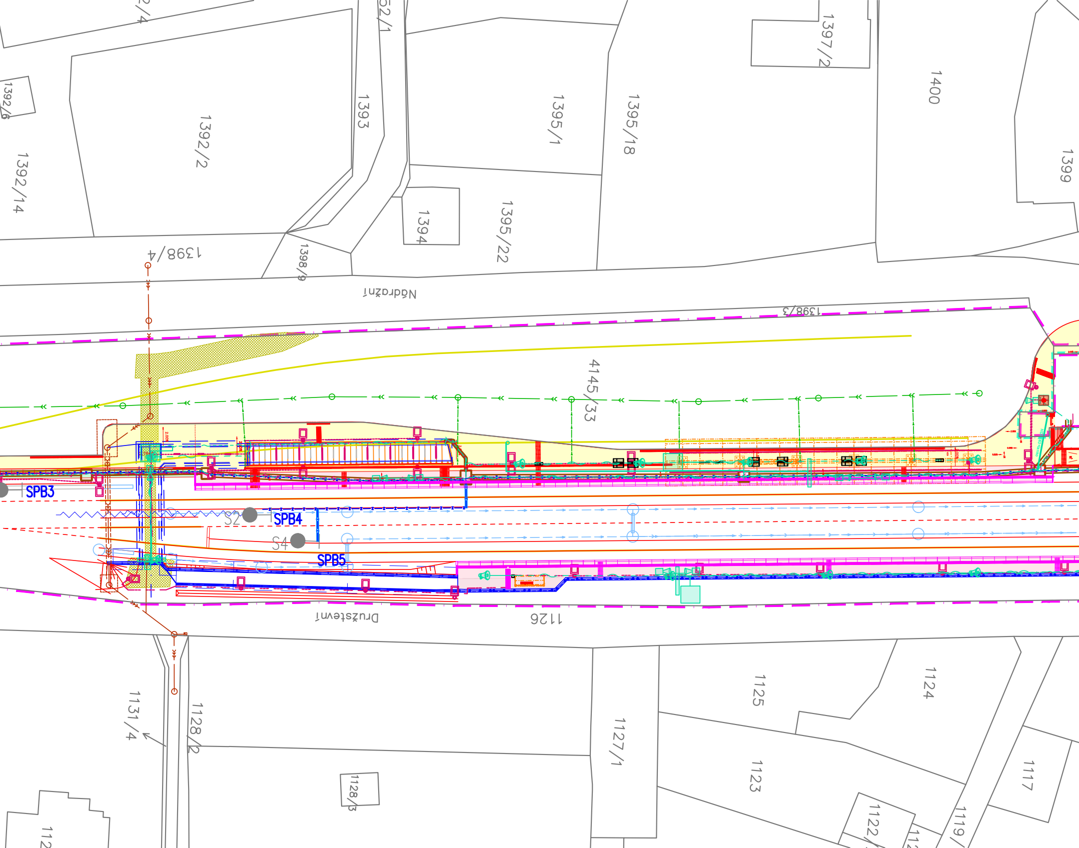
2/4
52/1
1392/6
1392/2
1392/14
1393
1395/1
1395/18
1397/2
1400
1399
1394
1395/22
1398/4
1398/9
Nádražní
1398/3
4145/33
SPB3
S2
SPB4
S4
SPB5
Družstevní
1126
1131/4
1128/2
1127/1
1125
1124
1123
1128/3
1117
1122/
1119/
112

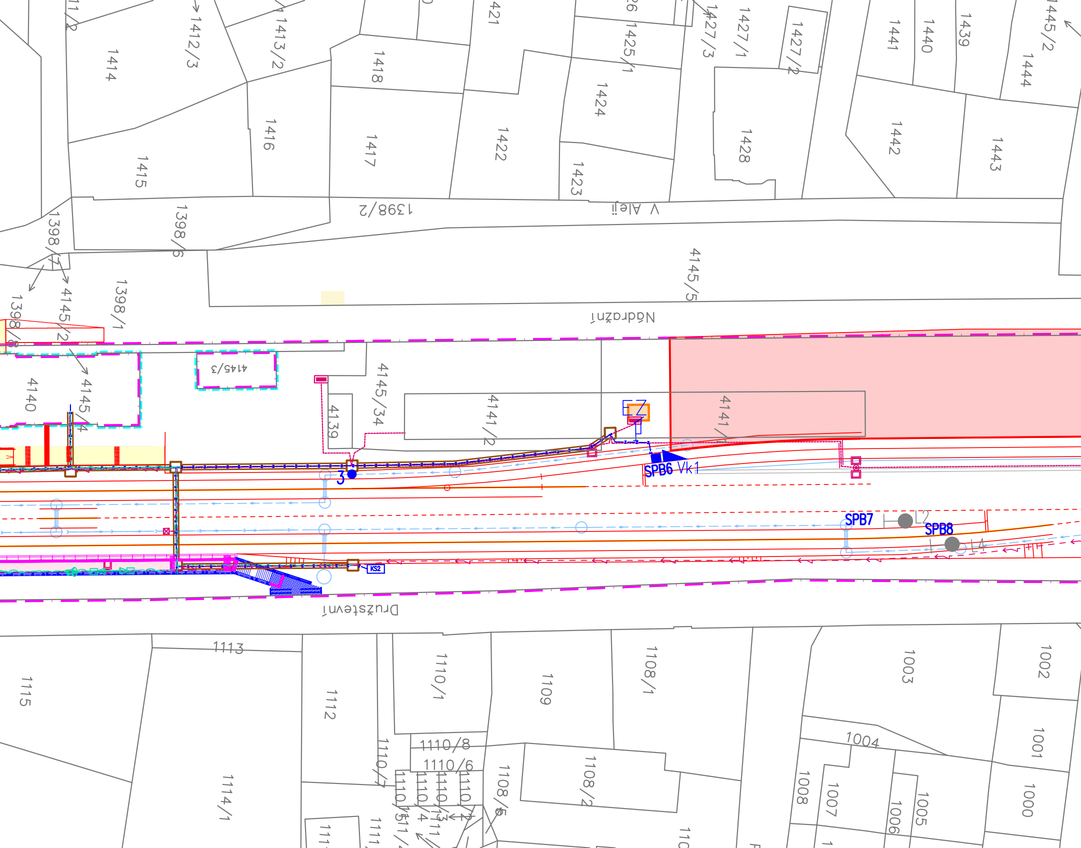
1414
1412/3
1413/2
1418
421
1425/1
1427/3
1427/1
1427/2
1441
1440
1439
1445/2
1444
1416
1415
1417
1422
1424
1423
1428
1442
1443
1398/2
V Aleji
1398/6
1398/7
1398/1
1398/8
4145/2
4145/5
Nádražní
4140
4145/4
4145/3
4139
4145/34
4141/2
4141
3
SPB6
Vk1
SPB7
L2
SPB8
L4
KS2
Družstevní
1113
1115
1112
1110/1
1109
1108/1
1003
1002
1001
1000
1004
1114/1
1110/8
1110/6
1110/7
1108/5
1108/2
1008
1007
1006
1005

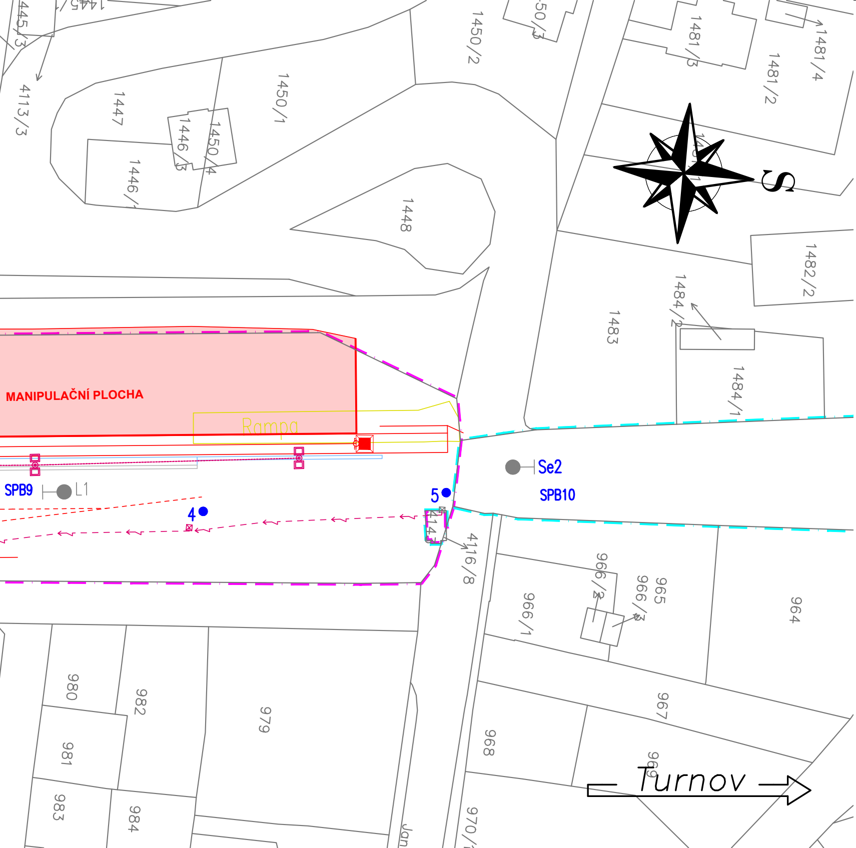
1445/3
1445/1
4113/3
1447
1446/3
1450/4
1446/1
1450/1
1450/2
1450/3
1448
1481/3
1481/2
1481/4
S
1482/2
1484/2
1483
1484/1
MANIPULAČNÍ PLOCHA
Rampa
SPB9
L1
4
5
Se2
SPB10
4116/8
966/2
966/3
965
966/1
964
980
982
979
981
983
984
968
967
969
970/1
Turnov

SEZNAM PS A SO

PS 01-01-11	ŽST Semily. Úprava (SZZ)
PS 01-01-51	ŽST Stará Paka, úprava DOZZ
PS 01-02-11	ŽST Semily, místní kabelizace
PS 01-02-21	ŽST Semily, rozhlasové zařízení
PS 01-02-71	ŽST Semily, informační systém
PS 01-02-91	ŽST Semily, kamerový systém
PS 01-03-11	ŽST Semily, DŘT
PS 01-03-12	ŽST Semily, DDTS ŽDC
PS 01-04-05	Náhradní zdroj elektrické energie - NZEE
SO 01-10-01	ŽST Semily, železniční svršek
SO 01-11-01	ŽST Semily, železniční spodek
SO 01-12-01	ŽST Semily, nástupiště a zpevněné plochy
SO 01-13-01	ŽST Semily, úprava přejezdu v km 102,017
SO 01-20-01	Podchod pro pěší v km 102,106
SO 01-20-02	Demolice podchodu v km 102,106
SO 01-23-01	Opěrná zeď podél nástupiště
SO 01-23-02	Opěrná zeď se schodištěm
SO 01-30-01	ŽST Semily, anténní stožár
SO 01-31-01	ŽST Semily, dešťová kanalizace
SO 01-31-03	Rekonstrukce jednotné kanalizace
SO 01-33-01	Přeložka plynovodu
SO 01-50-02	ŽST Úprava stávající manipulační plochy
SO 01-60-01	ŽST Semily, kabelovod
SO 01-72-01	Objekt pro náhradní zdroj
SO 01-74-01	ŽST Semily, zastřešení nástupišť
SO 01-77-01	ŽST Semily, orientační systém
SO 01-78-01	ŽST Semily, demolice stávajícího skladiště
SO 01-79-01	Drobná architektura, mobiliář
SO 01-84-01	ŽST Semily, EOV
SO 01-86-01	ŽST Semily, rozvody VN, NN
SO 01-86-02	ŽST Semily, osvětlení
SO 01-86-03	Přeložka vedení ČEZ
SO 01-92-01	Kácení a náhradní výsadba

LEGENDA MOBILIÁŘE

▭	**LAVIČKA 12ks**
▬	**2ks**
▭	**ODKADKOVÝ KOŠ K1 NA TŘÍDĚNÝ ODPAD 2ks**
□	**ODPADKOVÝ KOŠ K2 NA SMĚSNÝ ODPAD 1ks**

LEGENDA ČAR A BAREV:

katastr a zaměření:

- hranice katastrálního území
- hranice pozemků Českých Drah
- hranice pozemků Správy Železnic
- katastrální mapa
- zaměření stávajícího stavu
- zaměření stávajících sítí

typy použitých čar:

- vodovod pitná voda
- dešťová kanalizace
- jednotná kanalizace - stoka
- plynovod NTL
- plynovod STL
- podzemní vedení NN
- podzemní vedení VN
- sdělovací vzdušné vedení
- sdělovací kabelové vedení
- zastřešení nástupišť
- zabezpečovací zařízení

barvy čar:

- demolice a demontáže
- nový stav
- obvod stavby
- sdělovací vedení
- silnoproudá technologie
- vodovod
- kanalizace
- dešťová kanalizace
- trativody
- železniční spodek
- železniční svršek
- železniční nástupiště
- zastřešení nástupišť
- propustky, zdi
- zabezpečovací zařízení
- kabelovody
- pozemní komunikace

plochy komunikací:

- manipulační plocha
- chodník
- nové objekty
- demolice a demontáže
- železniční přejezdy

03	...		
02	ODEVZDÁNÍ DOKUMENTACE PO PŘIPOMÍNKÁCH	28.8.2021	
01	ODEVZDÁNÍ DOKUMENTACE K PŘIPOMÍNKÁM	28.2.2021	
REVIZE	POPIS	DATUM	PODPIS

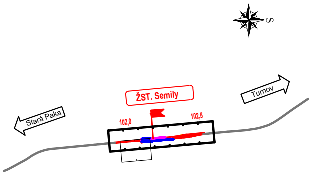
S
ŽST. Semily
Turnov
Stará Paka
102,0
102,5

OBJEDNATEL

SPRÁVA ŽELEZNIC, STÁTNÍ ORGANIZACE
DLÁŽDĚNÁ 1003/7, 110 00 PRAHA 1

STAVEBNÍ SPRÁVA ZÁPAD, SOKOLOVSKÁ 1955/278, 190 00 PRAHA 9

SPRÁVA ŽELEZNIC

ZHOTOVITEL
SAGASTA s.r.o.
SÍDLO: NOVODVORSKÁ 1010/14, 142 00 PRAHA 4
IČ: 045 98 555 DIČ: CZ045 98 555

SAGASTA

ODPOVĚDNÝ PROJEKTANT	VYPRACOVAL	KONTROLA	HIP
ING. EMIL ŠPAČEK	MIROSLAV GALBAVÝ	ING. MICHAL KUDLÍK	ING. EMIL ŠPAČEK
PODPIS	PODPIS	PODPIS	PODPIS

JTSK	Bpv
ČÍSLO SOUPRAVY	
ČÍSLO ZAKÁZKY	120 025
DOKUMENTACE	DUSP + PDPS
MĚŘÍTKO	1:500
DATUM	08/2021
POČET FORMÁTŮ	9 x A4
ČÁST	ČÍSLO PŘÍLOHY
C	2

OBSAH

Rekonstrukce nástupišť ŽST Semily
Situační výkresy stavby

NÁZEV PŘÍLOHY

Katastrální situace stavby

DOKUMENTACI LZE UŽÍVAT POUZE VE SMYSLU PŘÍSLUŠNÉ SMLOUVY O DÍLO. VÝKRES, ČI JEHO ČÁST, MŮŽE BÝT KOPÍROVÁN NEBO JINÝM ZPŮSOBEM ROZŠIŘOVÁN POUZE PO PŘEDCHOZÍM SOUHLASU SAGASTA, s.r.o.